Unser Team ist für Sie da!

Servicecenter Wolfsburg

Tel. 05361 89 11 194 // Fax 05361 89 11 109

Servicecenter Gifhorn

Steinweg 68
38518 Gifhorn
Tel. 05371 99 10 00
Fax 05371 99 10 099

Hinweise // Erklärungen // Abkürzungen
Alle Preise verstehen sich inklusive der gesetzlich geltenden Mehrwertsteuer. Verträge mit einer Mindestvertragslaufzeit verlängern sich stets automatisch um 12 Monate, wenn sie nicht mit einer Frist von 3 Monaten zum Ende der jeweiligen Laufzeit schriftlich gekündigt wurden. Upgrade in höherwertige Tarife ist jederzeit möglich. Taktung bei Verbindungsentgelten 60/60. Rechnungen in Dateiform im PDF-Format monatlich im Nachhinein gratis.

SIM = Teilnehmeridentitätsmodul ist die Karte auf der alle Netz-, Teilnehmer- und Rufnummerinformation gespeichert sind. Keine eSim. LTE = Mobilfunkstandard der vierten Generation (4G). dt. = deutsche. SMS= Kurzmitteilung in Textform bis 160 Zeichen. Flatrate = Pauschalpreis unabhängig vom Umfang der Nutzung. Mobile Flatrate = Nach Überschreiten der Grenze wird die Bandbreite von bis zu 50 MBit/s auf 64 KBit/s reduziert. GB = Gigabyte = 1.024 Megabyte. mtl.= monatlich

Dauerhafte Rufumleitungen sind ausgeschlossen. Berechnung ab Erhalt der aktivierten WOBCOM-Mobilfunk-SIM. „Freie“ Minuten und SMS: Nur Standardverbindungen, keine Premium und Mehrwertdienste, Sonderrufnummern, Roaming-Verbindungen. Ungenutztes Datenvolumen verfällt zum Monatsende. SMS-Flat: 1.000 SMS mtl. inklusive, je MMS 39 Cent. Drosselung der Bandbreite bei Überschreitung des Freivolumens. Keine Volumenabrechnung.

Datenvolumen nur für paketvermittelte Datenverbindungen innerhalb Deutschlands, nicht für Voice over IP, Video over IP und Peer-to-peer-Dienste. Datenvolumennutzung nur über das mit der WOBCOM-SIM bestückte Endgerät, nicht über angeschlossene externe Computer, Fernseher, Spielekonsolen etc. Informieren Sie sich vor Vertragsabschluss über die Netzabdeckung an den für Sie wichtigen Standorten.

Es gelten die um die Mobilfunknutzung ergänzten Allgemeinen Geschäftsbedingungen (AGB) der WOBCOM sowie die veröffentlichten Standardpreislisten und Produktinformationsblätter (PIB) für Mobilfunkverbindungen in ihrer jeweils aktuellen Version.

Stand Juni 2021

Bis zu 15 GB
schon ab
9,95 € mtl.

© Drobot Dean – stock.adobe.com

Mobil unabhängig.
Mit WOBCOM Mobilfunk.

Wir beraten Sie gern!
05361 89 11 555 // wobcom.de

WOBCOM

WOBCOM Mobilfunk – All Net Flats

Alles ist möglich: Musik- und Videostreaming, Social Media, Shopping, Online-Gaming, Video-Calls, Surfen und Chatten.
Einfach passendes Datenvolumen auswählen und los geht's!

All Net Flat XL

15 GB
Daten / Monat

29,95 € mtl.

- bis zu 50 MBit/s
- LTE / 4G Netz
- inkl. All Net Flat
- inkl. EU-Roaming
- inkl. SMS-Flat
- SIM only

Unser Tipp! All Net Flat L

10 GB
Daten / Monat

25,95 € mtl.

- bis zu 50 MBit/s
- LTE / 4G Netz
- inkl. All Net Flat
- inkl. EU-Roaming
- inkl. SMS-Flat
- SIM only

Best-seller! All Net Flat M

8 GB
Daten / Monat

19,95 € mtl.

- bis zu 50 MBit/s
- LTE / 4G Netz
- inkl. All Net Flat
- inkl. EU-Roaming
- inkl. SMS-Flat
- SIM only

In den Netzen von Telefonica

Alle Vorteile genießen

Optimale LTE-Netzabdeckung
99% aller Haushalte in Deutschland

Alle mobilen Anwendungen
in hoher Geschwindigkeit

Direkte Ansprechpartner
im Servicecenter und telefonisch

Vertragslaufzeit
nur 12 Monate

Tarif-Upgrade
jederzeit möglich

TV für unterwegs
mit waipu.tv Perfect mobile

All Net Flat S

5 GB
Daten / Monat

14,95 € mtl.

- bis zu 25 MBit/s
- LTE / 4G Netz
- inkl. All Net Flat
- inkl. EU-Roaming
- inkl. SMS-Flat
- SIM only

All Net Flat XS

3 GB
Daten / Monat

9,95 € mtl.
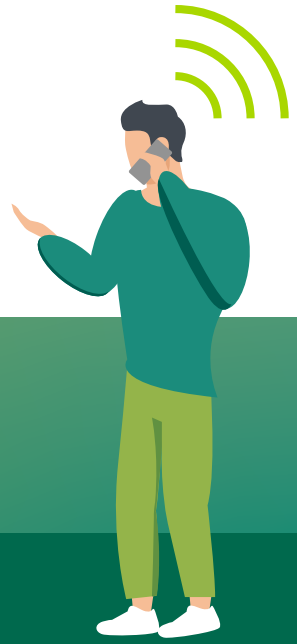
- bis zu 25 MBit/s
- LTE / 4G Netz
- inkl. All Net Flat
- inkl. EU-Roaming
- inkl. SMS-Flat
- SIM only